

Autres méthodes

Consultation Bilan / Anamnèse

Homéopathie - Phytothérapie

Géobiologie: harmonisation de votre lieu de vie ou de travail.

Acupuncture :

Équilibration énergétique en MTC.

Chrononutrition®

Méthode du Dr. Alain Delabos

Techniques:

Biorésonance: Bicom / Vitatec

NAET® éliminer vos allergies

Olfactothérapie - Accompagnement et Développement Personnel grâce aux HE.

Drainage lymphatique Vodder

Data Vein®

à Yverdon-Les-Bains ou à domicile

La Santé est un Équilibre



L'analyse comprend:

Tests respiratoire: 2 prises de mesures

Lampe de Wood: recherche de bactéries

Anamnèse: interprétation Fr 240.—

Chrononutrition® Fr. 150.--

Bilan - Anamnèse Fr. 150.--

Olfactothérapie Fr. 130.--

Acupuncture Fr. 130.--

Drainage Lymphatique Fr. 120.--

Les honoraires se règlent à la consultation

Les Caisses Maladie vous remboursent !

Afin d'éviter tout litige, il est recommandé au patient de vérifier auprès de sa caisse maladie si sa couverture autorise un remboursement en médecine douce.

Cyril & Emmanuelle Fleury

*Praticiens de santé - Naturopathes
vous proposent*

Analyse Gaz expirés



*le Microbiote un
trésor intestinal*

Consultations sur Rendez-vous

Tel. 024 | 426.34.76

Portable 079 | 307.56.55

1400 YVERDON Rue Du Milieu 19

cfleurnaturo@hispeed.ch

www.geobio-naturo.ch

www.chrononutrition.ch

En Pratique

Le patient souffle dans l'appareil, le matin à jeun* puis boit un verre d'eau chaude sucrée avec miel et lactulose. Il revient 1h30 à 2 heures plus tard pour renouveler la mesure. Différents gaz sont détectés; l'hydrogène, l'azote, l'isobutylène, le méthylacétate et l'hydrogène sulfureux. La présence de certains gaz à jeun ou leur apparition après la prise de sucre identifie le type de dysbiose ou de déséquilibre et signale une prolifération bactérienne dans l'intestin grêle ou dans le côlon.



Indiquer en cas de:

- Reflux gastro-oesophagien
- Troubles du métabolisme
- Douleurs abdominales
- Douleurs articulaires
- Intestins perméables
- Mauvaise haleine
- Troubles digestif
- Ballonnements
- Prise de poids
- Constipation
- Dépression
- Candidose
- Diarrhée
- Gingivite
- Dysbiose
- Crampes

Restaurer la flore intestinale grâce aux mycéliums

Prenez soin de votre intestin, c'est votre 2ème cerveau

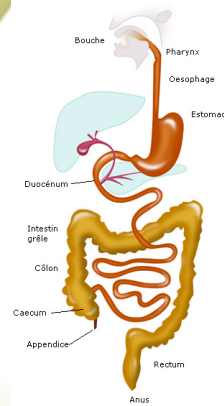

L'excès de bactéries intestinales conduit à l'excès de fermentation favorisant l'apparition de graisse viscérale et d'inflammation.

- * A jeun, cela signifie que vous ne devez pas avoir mangé depuis 12 heures, il est possible de boire (eau, café ou thé **sans sucre**).
- * Venir sans fond de teint et sans parfum !
- * Ne pas se laver les dents le matin du test.

Pour en savoir plus www.chrononutrition.ch

Les gaz

« Les tests respiratoires permettent de diagnostiquer les malabsorptions et les dysbioses. Ils permettent de mesurer facilement la stase gastrique sans devoir recourir à des examens invasifs. Ils permettront probablement de détecter certains cancers sans endoscopies, sans biopsies ou encore des débuts de dégénérescence rétinienne.

Des travaux sont en cours pour rechercher la pertinence de la mesure des gaz dans le diagnostic des troubles du comportement. Des publications démontrent que les gaz expirés sont aussi fiable pour la mesure du cholestérol et des acides gras que les dosages dans le sang. Et ce n'est qu'un début ! »

Dr. Bruno Donatini.



Les bactéries opportunistes peuvent devenir dangereuses si elles se trouvent au mauvais endroit, ou déclencher une réaction du système immunitaire pour lutter contre les bactéries pathogènes.